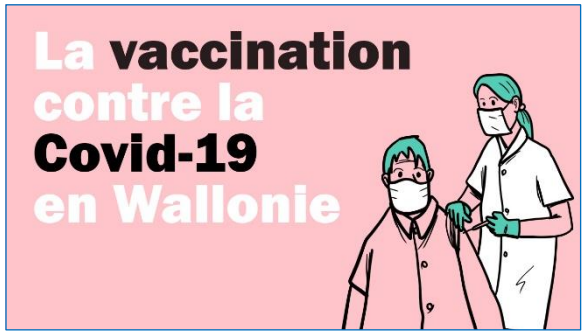

واکسیناسیون در مقابل کووید-۱۹

- ✓ کووید-۱۹ در یکی دو روز ناپدید نمیشود.
- ✓ با لطف واکسین، و ادامه احترام به تدابیر صحی، ما میتوانیم این بحران فعلی را پشت سر. گذاشته و در آینده نزدیک راحت شویم.
- ✓ واکسین شما را محفوظ نگه میدارد و همچنان اشخاص نزدیک شما را در مقابل ویروس کرونا حفظ میکند.
- ✓ این واکسین رایگان است.

واکسین چطور عمل میکند؟

- آ با لطف واکسین، وجود شما انتی بادی یا ضد هجره تولید میکند،
- این انتی بادی ها کمک میکند تا در مقابل ذرات ویروس مجادله کرد.
- بعدا شما با ویروس به تماس میشوید؟ درین صورت، انتی بادی ها شما را محفوظ نگه **میدارند!**

چرا خود را واکسین کنم؟

برای محافظت خود واشخاص دور و بر تان

ویروس کرونا برای بسیاری از مردم خطر ناک است:

- اشخاص بالای ۶۵ سال ،
- اشخاصیکه از مریضی های تنفسی، قلبی و ریه وی رنج میبرند.،
- اشخاصیکه مرض شکر دارند و سیستم دفاعی بدن ضعیف دارند (به عنوان مثال سرطان)

ولی ویروس میتواند برای جوانان و اشخاص صحتمند نیز خطر ناک باشد.

برای مجادله از شیوع ویروس

- اگر ۷۰ فیصد نفوس بلجیم واکسین گردد، ویروس به کندی پخش میشود. این چیزیست که ما به آن معافیت کتلوی مینامیم
- زندگی شما هرچه عاجل تر به طور نورمال برمیگردد.
- بدن شما در مجادله با ویروس قویتر میگردد

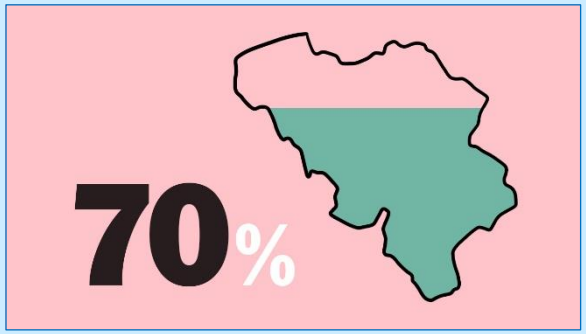

چطور واکسیناسیون انجام میشود؟

- شما یک پیچکاری در بالای بازو میشوید
- برای بعضی از واکسین ها شما چند روز بعد یک دوز دوم دریافت میکنید
- چهارده روز پس از واکسیناسیون شما بقدر کافی در مقابل کرونا ویروس قوی میباشید.

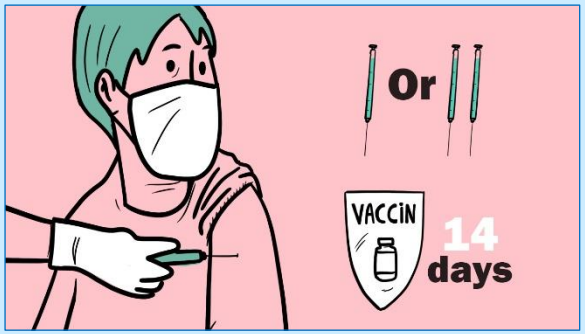

آیا واکسین بدون خطر است؟

- تولید واکسین به یک تجسس بزرگ احتیاج دارد. متخصصین کشور های زیاد سخت کار کردند تا واکسین را هرچه عاجل تر تولید کنند .
- واکسین توسط ادارات مستقل دقیقا ارزیابی گردیده. و بدون خطر میباشد.

آیا واکسیناسیون علایم ناپسند را بوجود میاورد؟

شما اگر ناراحتی های:

- یک حساسیت خفیف جلدی، درد و یا پندیده گی در بالای بازو ها
- خستگی
- سردردی
- کمی تب دارید

این عادی است و قابل تشویش نیست، علایم نایسند در مدت چند ساعت و یا چند روز از

کی واکسین میشود؟

- واکسیناسیون تمام اشخاص بالای هژده سال را در بر میگیرد.
- واکسیناسیون در مقابل ویروس کرونا بطور داوطلبانه اجرا میشود، و برای همه رایگان است.
- واکسین جبری نمیباشد

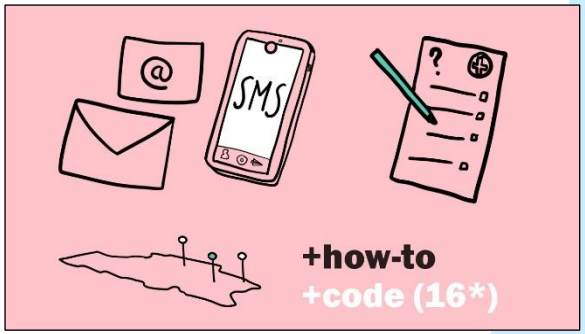

دعوتنامه ها:

به تربیت توسط نامه فرستاده میشوند، همچنان از طریق ایمیل و پیامک در جریان گذاشته میشوید.
-آنها ضمیمه یک فرومه صحی میباشد که پر گردد
دعوتنامه عین زمان برایتان یک محل واکسیناسیون را پیشنهاد میکند و برایتان طریقه وقت گرفتن را مشخص میسازد و همچنان رمز شخصی ۱۶ رقمی را برای تان تعیین میکند

قرار ملاقات گرفتن:

شما قرار ملاقات را ازطریق انترنت میگیرید www.jemevaccine.be و یا هم تیلفون با این شماره : .0800/450 19تماس رایگان است

برای واکسین های که دوبار تذیریق میگردد باید هردو اوقات ملاقات را عین زمان بگیرید

شما میتوانید قرار ملاقات خود را لغو نموده قرار جدید را با رمز شخصی خود که به مدت ۳۰ روز اعتبار دارد بگیرید.

اگر اوقات مناسب فارغ نبود بعدا تماس بگیرید

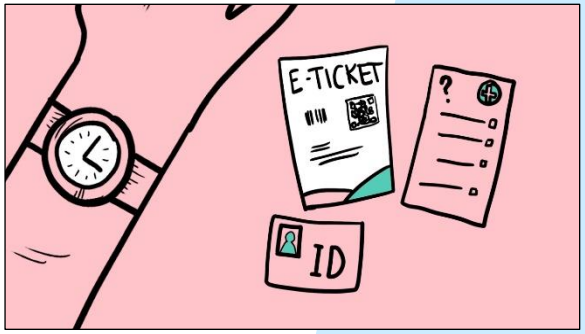

در روز واکسیناسیون:

- به وقت بیایید
- همراه خود داشته باشید
  - کارت هویت خود را (**حتمی**)
  - نامه دعوتنامه شما (در صورت امکان تکت الکترونیکی شما)
  - همچنان فورمه صحی خانه پری شده

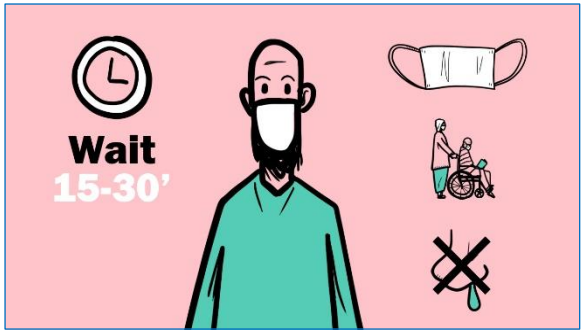

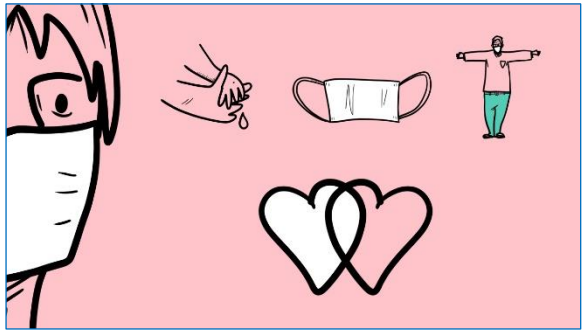

Translated by SETISW

Wallonie familles santé handicap AVIQ

Wallonie

- یک دوره ارزیابی به مدت پانزده یا سی دقیقه بعد از ذرق نمودن در نظر گرفته شده
- پوشیدن ماسک جبری میباشد.
- تنها بیاید بجز از این که اگر به کمک احتیاج داشته باشید
- اگر مریض هستید نیایید، یک قرار ملاقات جدید بگیرید

یک بار واکسین شدید باز هم به فاصله تماسی یا فزیکی احترام بگذارید.

باز هم باید به یک مدت مواظب بوده و به همه تدابیر کارا احترام گذاشت: (پوشیدن ماسک، فاصله فزیکی، نظافت دستان، تبدیل نمودن هوا اطاق ها) به چندین دلیل:

- ✓ واکسین فورا همین که تطبیق گردید محافظت نمیکند
- ✓ نفوس به تدریج واکسین میگردد، همگی ما در عین زمان واکسین نشده ایم

باید دانست: برای معلومات مزید: www.jemevaccine.be - appel gratuit au 0800/450 19

برای معلومات بیشتر، صحبت کنید:

- با سرویس های کمک رسانی فعال در محل زندگی شما(در صورت ضرورت، شما همچنان میتوانید به شماره رایگان تماس بگیرید)
- با داکتر خود و یا دواساز خود تماس بگیرید. و یا در صورت عدم داشتن داکتر معالج شماره ۱۷۲۲ زنگ بزنید
- برای هماهنگی ترانسپورت عامه رایگان تا به مرکز واکسیناسیون : **0800 .54621/**
- امکان نام نویسی در لیست (ذخیره ها) در وبسایت **www.QVAX.be** سر بزنید

تهیه و ترجمه شده توسط سوتیس والون